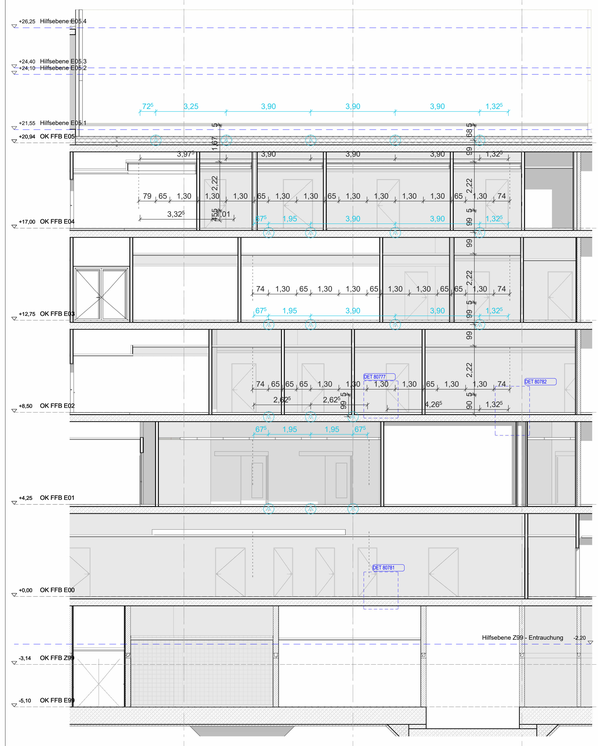

IH3NG_Ansicht Norden_Achse G

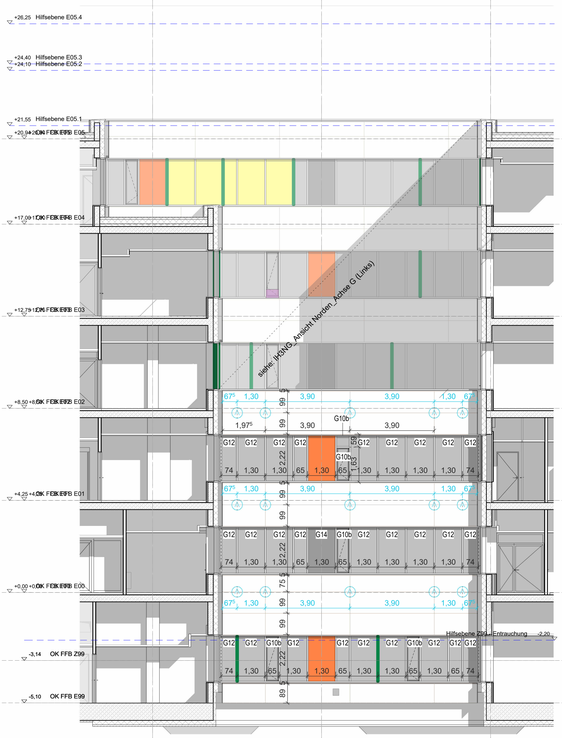

IH2NF_Ansicht Norden_Achse F

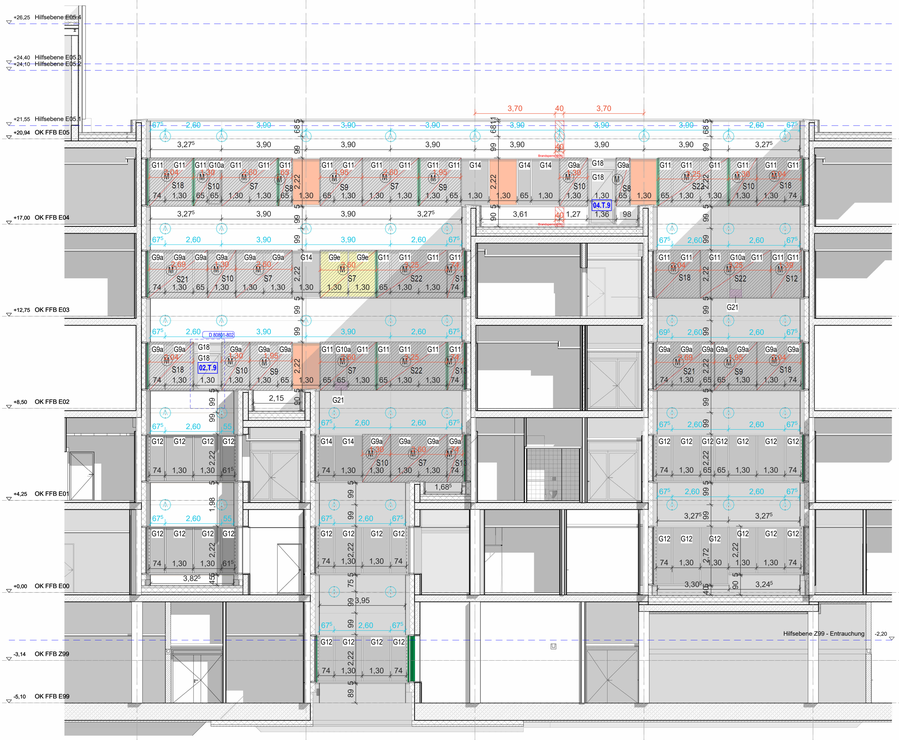

IH123O_Ansicht Osten_Achse 4

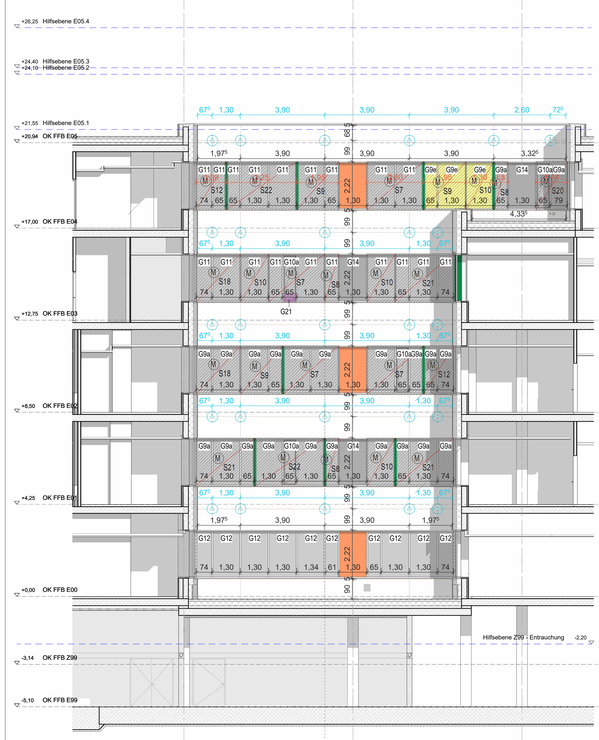

IH1SC_Ansicht Süden_Achse C

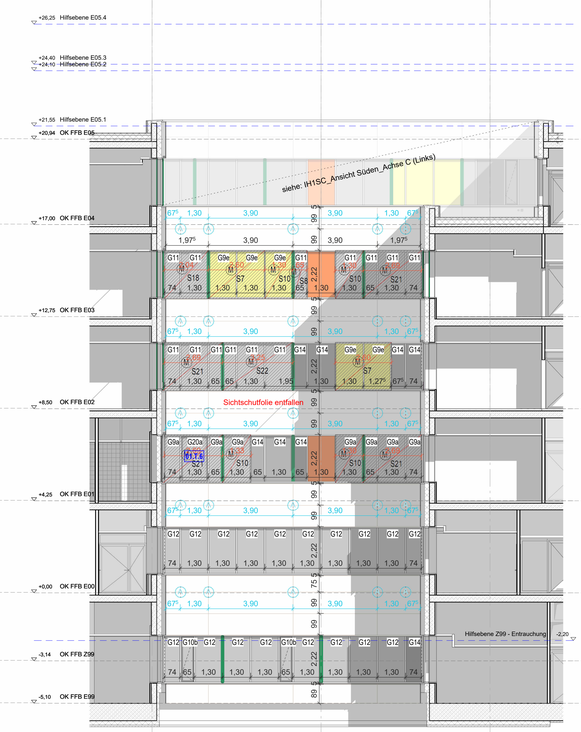

IH2SFE_Ansicht Süden_Achsen FE

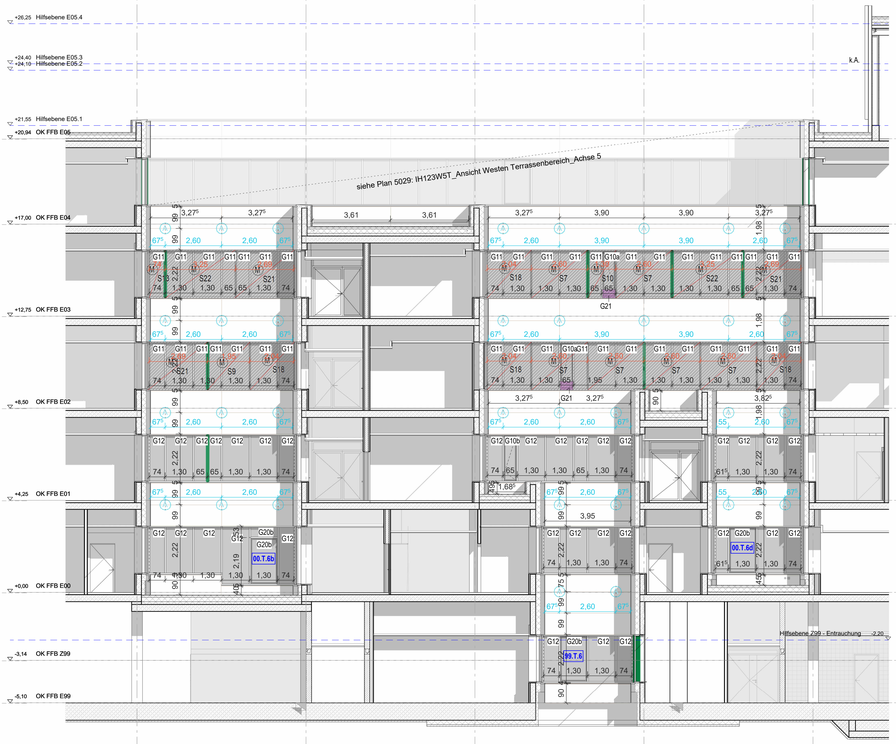

IH123W_Ansicht Westen_Achse 4

Innenhoffassade

Die Sonnenschutzmarkisen der Typen S5, S6, S11, S14 und S15 sind entfallen.

S7	Sonnenschutzmarkise, 2600(B) x 2220 (H) mm, mit einem Motor
S8	Sonnenschutzmarkise, 650 (B) x 2220 (H) mm, mit einem Motor
S9	Sonnenschutzmarkise, 1950 (B) x 2220 (H) mm, mit einem Motor
S10	Sonnenschutzmarkise, 1300 (B) x 2220 (H) mm, mit einem Motor
S12	Sonnenschutzmarkise, 1390 (B) x 2220 (H) mm, mit einem Motor
S13	Sonnenschutzmarkise, 740 (B) x 2220 (H) mm, mit einem Motor
S16	Sonnenschutzmarkise, 1715 (B) x 2220 (H) mm, mit einem Motor
S17	Sonnenschutzmarkise, 2340 (B) x 2220 (H) mm, mit einem Motor
S18	Sonnenschutzmarkise, 2040 (B) x 2220 (H) mm, mit einem Motor
S19	Sonnenschutzmarkise, 1890 (B) x 2220 (H) mm, mit einem Motor
S20	Sonnenschutzmarkise, 1440 (B) x 2220 (H) mm, mit einem Motor
S21	Sonnenschutzmarkise, 2690 (B) x 2220 (H) mm, mit einem Motor
S22	Sonnenschutzmarkise, 3250(B) x 2220 (H) mm, mit einem Motor
	Ankerpunkt für das Fassadengerüst zwischen den horizontalen Fugen
	Glasbrüstung
	Fenster mit Sichtschutzfolie
	F90 Fassade
	Aluminiumpaneel im Glasband
	Emaillierter Verglasung im Glasband
	Pfosten Rechteckig Aluminium mit Sand/Gipsfasserplatten Füllung
	Aufstockung 4.OG
	Horizontale und vertikale Brandsperre
	Bemaßung Sonnenschutzmarkise
	Bemaßung Fenster/- und Aluminiumelemente

Brandschutz Legende			
	Brandwand - BW		Feuerhemmende Wand - F30
	Bauart Brandwand - BBW		Feuerhemmende Wand (Rauchabschnitt) - F30
	Feuerbeständige Wand - F90		Feuerbeständige Brandschutzverglasung - F90
			Feuerhemmende Brandschutzverglasung - F30

LEGENDE

OK FFB	OBERKANTE FERTIGFUSSBODEN	OK	OBERKANTE	B	BRÖSTUNG
OK RFB	OBERKANTE ROHFUSSBODEN	UK	UNTERKANTE	S	STURZ
UK AHD	UNTERKANTE ABHANGDECKE	VK	VORDERKANTE	DA	DACH
UK RD	UNTERKANTE ROHDECKE	FFB	FERTIGFUSSBODEN	SCH	SCHWELLE
VK BP	VORDERKANTE BODENPLATTE	RFB	ROHFUSSBODEN	G	GELÄNDER
VK DP	VORDERKANTE DECKENPLATTE	FD	FERTIGDECKE	RS	RAMMSCHUTZ
	BODENSPRUNG	RD	ROHDECKE	AHD	ABGEHÄNGTE DECKE
	DECKENSPRUNG	DSP	DECKENSPRUNG	MKD	METALLKASSETTENDECKE
	BESTAND (NICHT TEIL DER PLANUNG)	BSP	BODENSPRUNG	DS	DECKENSEGEL
	STAHLBETON STB	GHP	GEFÄLLEHOCHPUNKT	BE	BODENEINLAUF
	BETONFERTIGTEIL	GTP	GEFÄLLETIEFPUNKT	HL	HANDLAUF
	MAGERBETON	BP	BODENPLATTE	MF	MAUERWERKSFUGE
	MAUERWERK KS	DP	DECKENPLATTE	DF	DEHNUNGSFUGE
	GITTERROST STAHL	FO	FERTIGE OBERFLÄCHE	lichte Höhe / Breite	
	TROCKENBAU				
	GLASWAND	**KOORDINATION**			
	WÄRMEDÄMMUNG		LEISTUNGSGRENZE PLANUNG (NEUBAU/BESTAND)		
	ABBRUCH		ÄNDERUNG IN INDEX		
SB	SICHTBETON / KLASSE	FA 1000.0	DETAIL VERWEIS		
OK FIN_KNR	WANDSTEMPEL		OBERFLÄCHE BÜNDIG		
	WANDVERSTÄRKUNG				

DURCHBRÜCHE / SCHLITZE

WS BNT	WANDSCHLITZ
WD BH	WANDDURCHBRUCH
WD D	WD RUND / KERNBOHRUNG
DD LB	DECKENDURCHBRUCH
BD LB	BODENDURCHBRUCH
DS LBH	DECKENSCHLITZ
BS LBH	BODENSCHLITZ
KB Ø	KERNBOHRUNG

WD 25/60 Ü/K+ 180 OK RFB

KB Ø 180 Ü/K+ 180 OK RFB

GEWERKEAUFTEILUNG

A	ARCHITEKT
E	ELEKTRO
G	MEDGAS
H	HEIZUNG
K	KÄLTE
L	LÜFTUNG
M	MSR
R	ROHRPOST
S	SANITÄR
M-F	MZT - FEST
M-L	MZT - LOSE

DETAIL VERWEIS ABKÜRZUNGEN

RB	ROHBAU
DD	DACHDECKER
FA	FASSADE
MB	METALLBAU
ST	STAHLBAU
TB	TROCKENBAU
ES	ESTRICHARBEITEN
MA	MALER
BL	BODENLEGER
SB	STAHLBLECHTÜREN
SG	STAHLGLASTÜREN
BE	BESCHILDERUNG

TÜRSTEMPEL

1- Gewerk
2- Raumnummer
3- Türkennzahl
4- Brandschutzanforderung
5- Türblattmaterial
6- Zargentyp
7- Abmessung
8- Schalldichte
9- zusätzliche Anforderungen

RAUMSTEMPEL

RAUMNUMMER
BEZEICHNUNG
RAUMNR. FUNKTIONSSTELLE
BODENBELAG
WANDBELAG
DECKENBELAG

ALLE MAßE SIND VOR ORT ZU PRÜFEN.

ALLE HÖHENANGABEN, TÜRHÖHEN, HÖHENKOTEN, BRÜSTUNGSHÖHEN BEZIEHEN SICH AUF OK FFB bzw. +- 0.00.
ALLE TÜRÖFFNUNGEN (BREITEN, HÖHEN) IN STAHLBETON- UND MAUERWERKSWÄNDEN SIND ROHBAUÖFFNUNGEN.
ALLE TÜRÖFFNUNGEN (BREITEN, HÖHEN) IN TROCKENBAUWÄNDEN SIND AUSBAUÖFFNUNGEN.
BRANDSCHUTZANGABEN GELTEN NUR IN VERBINDUNG MIT DEM BRANDSCHUTZGUTACHTEN.
BEI WIDERSPRÜCHEN GELTEN DIE ANGABEN DES BRANDSCHUTZGUTACHTENS.
BEI WIDERSPRÜCHEN IM ROHBAU GILT DER LETZTE STAND DER SCHAL- UND BEWEHRUNGSPLÄNE.

VORABZUG

Index	Datum	Änderungsbeschreibung	Bearbeiter
03	28.11.2025	Ansichten Fassade	N&P
02	22.10.2025	Stand Terrassenwettbewerb	N&P
01	18.09.2025	Planverteilung für LV-Lesung	N&P
00	23.07.25	Ersterteilung Innenhoffassade	N&P

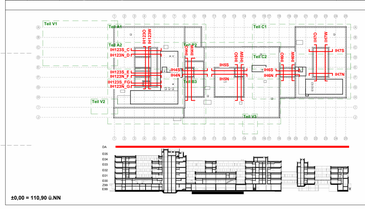

±0,00 = 110,90 ü.NN

Nickl & Partner SÜSS Beratende Ingenieure
Planung
Nickl Architekten Deutschland GmbH
Lindberghstraße 19
80939 München
Tel: 089 / 360514-0 Fax: 089 / 360514-99 E-Mail:mail@nickl-architekten.de

Projekt Nr.	2019.03.0
SAP-Geb. Nr.	6150 (HZ), 6155 (IFL)
Nutzer Geb. Nr.	6150 (HZ), 6155 (IFL)
Dateiname	NBN2HMA#SA 2G-- 028VI03 -00728 IF_Ansichten IH_1-2-3_PP_Teil A.pdf
Verknüpfte Dateien	LBAR_HZ-IFL_ARC_028 II 1.xlz (+RN) LBAR_HZ-IFL_ARC_028 II 2.xlz LBAR_HZ-IFL_ARC_028 II 3.xlz (+LNB) LBAR_HZ-IFL_ARC_028 II 4.xlz (+LNB) LBAR_HZ-IFL_TRA_028 I 1.xlz (+LNB) LBAR_HZ-IFL_TRA_028 I 3.xlz (+F) LBAR_HZ-IFL_TRA_028 I 4.xlz (+F) LBAR_HZ-IFL_RLT.xlz (+LNB)
Layoutname	DIN_A0
Plandatum	13.11.2025
Maßstab	1:100
Plangröße in mm	1.189 mm x 841 mm

Bauherr
Universitätsklinikum Heidelberg
Im Neuenheimer Feld 672 69120 Heidelberg
Tel.: 06221 - 56310534 Fax: 06221 - 33806 E-Mail: UKHDHZ.KTG@med.uni-heidelberg.de

Objekt
Neubau Herzzentrum und Informatics for Life
Im Neuenheimer Feld 150 & 155
69120 Heidelberg

Gebäude / Bauteil
Herzzentrum und Informatics for Life

Maßnahme
Neubau

Planbezeichnung
Ansichten IH_1-2-3_PP_Teil A

028 Z 03

Plan erstellt	Plan bearbeitet	Projektleitung	Projektleitung Bauherr	Freigabe
N&P	N&P	N&P		

10.12.2025 09:16:41